

Novo emissário reduzirá impacto ambiental no córrego da Cachoeira



Foto: AI/PMH

O emissário da Estação de Tratamento de Esgoto (ETE) Cachoeira, no bairro Fundão, foi inaugurado na manhã de ontem pela Prefeitura e concessionária Águas de Holambra, responsável pela execução do projeto. Com a obra, todo efluente gerado na zona urbana e tratado no local – além do material processado na Cooperativa, na região central do município – deixará de ser lançado no Fundão e seguirá por uma tubulação até o Rio Jaguari, permitindo a recuperação gradual da qualidade da água do córrego da Cachoeira.

3 E 4

ENFLOR E GARDEN FAIR

Feiras investem em novidades e movimentam Holambra a partir deste domingo

5

ESPORTE

Copinha começa nesta segunda-feira

16

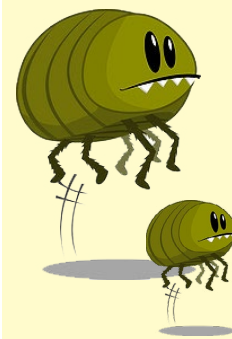

MERCADO DAS PULGAS

Inscrições começam no final de julho

Organização não limitará número de estandes para cada expositor. Serão 160 espaços divididos em três setores.

7

FESTA DO PASTEL

Amanhã, dia 7, a Comunidade Nossa Senhora Rosa Mística, do Imigrantes, faz a 11ª edição da Festa do Pastel. Será no salão paroquial da igreja matriz, a partir das 19h.



NOVA

Shell
V-Power



Mais performance
e rendimento*

*Em comparação à gasolina comum.



Shell

Av. Rota dos Imigrantes, 167, Centro Holambra | SP - Tel.: (19) 3802-7999 | 3802-1112

Auto Posto Pioneiro

Editorial

Sem diálogo

Nas últimas semanas, a Câmara vem adotando uma postura que beira ao desconforto: projetos considerados inconstitucionais – e desta forma não poderiam ser aprovados – acabam recebendo a simpatia, e os votos, dos vereadores.

O primeiro, já vetado pelo Executivo, refere-se à proibição de assédio moral nas repartições públicas: cabe-se ressaltar que há lei específica que trata sobre o mesmo tema, com abrangência nacional. Mas conforme dizem, é comum, principalmente em cidades pequenas, funcionário contrário à administração sofrer perseguição e a lei municipal seria para “reforçar” a lei nacional. Mas a lei já existe, basta ser cumprida por aqueles que, temporariamente, respondem pelos governos federal, estadual e municipal. E qualquer abuso deveria ser denunciado. E a atuação do Executivo deveria ser fiscalizada.

Nesta segunda-feira, mais um projeto considerado inconstitucional foi aprovado pelos vereadores. E por unanimidade. Eles criaram o vale-refeição, no valor de R\$ 15/dia, para todos os funcionários municipais. Não há dúvidas que a proposta é válida e os funcionários se sentiriam valorizados. Mas os vereadores aprovaram um projeto sem nenhuma avaliação orçamentária. Assim, quem vai pagar a conta?

Pelo visto, a aprovação de um projeto inconstitucional abriu brechas para a apresentação e aprovação de outros. E agora? Quem vai ter coragem de barrar a apresentação de projetos, geralmente com forte apelo popular, mas de prerrogativa exclusiva do Executivo? Quantos vetos serão necessários?

Falta diálogo. E quando não há diálogo, qualquer boa intenção fracassa. Executivo e Legislativo precisam parar de medir forças. Só assim poderão implantar medidas constitucionais que beneficiarão a todos os holambrenses.



PONDERANDO

*** Reflexão em 120 segundos ***



Roberto Alves de Athayde

Por falar em Copa (3)

Houve um tempo em que os campeonatos estaduais de futebol tinham jogos apenas aos domingos e sempre entrando em campo as três “categorias” – juvenis, aspirantes e profissionais (eufemismo para titulares). Juvenis às 09:15h, aspirantes às 13:15h e time principal às 15:15h. Pelo menos era assim lá no Rio de Janeiro na época em que se ia ao “campo” para assistir aos jogos, sentava-se no cimento da arquibancada (se não fosse sócio do clube) tomando aquele sol.

Quando o time faturava as três partidas dizia-se que havia feito “barba, cabelo e bigode”. Depois, futebol só no domingo seguinte. E como curiosidade, lá na então Cidade Maravilhosa – que era mesmo maravilhosa – três dos quatro maiores clubes iniciaram suas atividades no remo e, assim, foram denominados Clube de Regatas do Flamengo, Botafogo de Futebol e Regatas, e Clube de Regatas



Vasco da Gama.

Histórias de uma época em que a bola era de couro, pesava demais quando chovia, as meias eram de lã amarradas com um cadarço e quando o jogador se contundia quem entrava em campo era o massagista. É época, ainda, em que os jogadores vestiam apenas a camisa com as cores do clube e não se apresentavam com autênticos “outdoors”.

Época em que existiam craques (sempre os houve) que ganhavam salário para o gasto e “bichos” modestos. A maioria andava de ônibus e trem, sem essa de assessor de imprensa, empresário e “parças”, com muito amor à camisa; época em que não poucos fizeram suas carreiras no mesmo clube.

Época, também, em que os clubes tinham nome e cara! Hoje têm nome, mas não cara. Você conse-

gue “cantar” o time titular do seu time, assim de cara, ou ele já vendeu e comprou alguém no fim de semana?

Pois é: dos campos, passando por estádios e chegando-se às arenas; do radinho de pilha – quando o imaginário dependia da narração dos grandes locutores – à TV com VAR (vídeo auxiliar do árbitro) na Copa do Mundo, o mundo girou muito, ficou menor, mas a paixão pela bola continua a mesma.

Acha que tudo isto é saudosismo? Julgue por si mesmo(a). Quem viu “astros” como Pelé, o atleta do século, jogar apenas pelo Santos; Nilton Santos – a Enciclopédia do Futebol – apenas pelo Botafogo; Oberdan Cattani e, mais recentemente, “São” Marcos pelo Palmeiras; Rogério Ceni pelo São Paulo e outros tantos que até debaixo de chuva não se “venderam” como mercenários, viu mais que jogadores de futebol: viu homens de brio, honrados, reconhecidos aos clubes que lhes deram projeção e sustento. E que, literalmente, vestiram a camisa!

É para ter saudade?

Histórias de Dona Ilda

Salve o Corinthians!



Dentro dos fatos, encontramos muitas vezes, apesar de alguma tragédia que os envolve, certa comicidade que chega a ajudar a não encará-los tão seriamente.

Certa vez, anunciamos em um jornal da de Campinas a procura de acompanhante para um irmão adoentado. Apesar de não morar conosco, foi fornecido nosso endereço, visto que quem deveria contratá-lo seria eu.

Muito bem. Domingo ensolarado, entardecer quente, o banco de nosso jardim convidando para uma pausa.

Vejo então um senhor distinto, bem apanhado, parar em nosso portão e me perguntar:

- É aqui que estão anunciando acompanhante?

- Sim, senhor, por favor, queira entrar! Feliz fiquei, pois, tinha certeza de que já estava quase resolvido o problema. Geralmente os acompanhantes se cansam logo e precisam ser substituídos.

Então o ilustre, sentando-se no banco se apresenta:

- Sou só.

- Ótimo, respondo. Um dos requisitos seria esse: ser independente.

- Tenho um filho fazendo doutorado nos Estados Unidos, outro fazendo pós-graduação na Alemanha. Sou poliglota: falo sete idiomas.

Comecei a não entender mais nada. Seria possível o que eu estava ouvindo? A luta pela vida estaria assim tão dura? Tão difícil?

- Acho que então o senhor não vai se dar bem nesse trabalho!

- Que trabalho?

- O trabalho para o qual estamos solicitando um acompanhante é cuidar do meu irmão adoentado.

- Como? Não é oferecendo uma acompanhante para um senhor só?

Virgem Maria! Em que rolo foram meter!

- Quem redigiu esse anúncio?!?! Olhe aqui! E puxando o recorte do jornal, esperneava e gesticulava sem parar!

Realmente, ao invés de ter sido publicado “procura-se acompanhante para senhor doente”, publicou-se assim: “acompanhante para senhor” e o meu endereço.

Daí, o jeito para o incidente não ficar ainda mais desagradável foi ajudá-lo a pichar quem redigiu o anúncio, o jornal, ou o “diabo que o carregasse”.

- O senhor vê como uma palavrinha muda tudo? (e como!)

- Pois é! Me fizeram perder a viagem! - O homem esbravejando, e eu embasbacada! Afinal de contas, que situação estúpida, constrangedora! A vida nos apronta cada uma!

Após as devidas desculpas, a partida do culto e frustrado caçador de acompanhante.

E em toda essa confusão, porque é difícil a família que não as tenha, vocês não podem imaginar o que louvei milhões de vezes: o Corinthians jogando em final de campeonato!

Café da casa aguardando o gol, olho pregado na televisão! Porque, se isso não fosse, estou certa de que entendendo ou não o anúncio, o assunto seria resolvido de forma bem menos diplomática, ou não tenho muitas dúvidas de que o ilustre solitário, apesar de inocente, acabaria levando uma surpreendente “piabada” no escutador de boleiros!

PARA ANUNCIAR LIGUE:

3802.2306 ou 9.8800.3399

Expediente

Publicação semanal • Tiragem mínima auditada: 3.000 exemplares

Editora Jornal da Cidade de Holambra Ltda - Cnpj 00.007.243/0001-51
Avenida Rota dos Imigrantes, 425 - Sala 113 - Galeria Hulshof
Centro - Holambra/SP - Telefone: 3802.2306 - Site: www.jcholambra.com.br

Editor e Jornalista Responsável: Helga Vilela - MTB 29044

jornalista@jcholambra.com.br

Contato Web: reportagem@jcholambra.com.br

Diagramação e Design Gráfico: Christianne Souza

Comercial: contato@jcholambra.com.br

Financeiro: analistafinanceiro@jcholambra.com.br

Emissário da ETE do Fundão ajudará na recuperação do córrego Cachoeira

Obra da Águas de Holambra inaugurada na manhã de ontem permitirá recuperação da água da Cachoeira

Helga Vilela

O emissário da Estação de Tratamento de Esgoto (ETE) Cachoeira, no bairro Fundão, foi inaugurado na manhã de ontem pela Prefeitura e concessionária Águas de Holambra, responsável pela execução do projeto. Com a obra, todo efluente gerado na zona urbana e tratado no local – além do material processado na Cooperativa, na região central do município – deixará de ser lançado no córrego da Cachoeira e seguirá por uma tubulação até o Rio Jaguari.

O prefeito Fernando Fiori de Godoy destacou que grande parte das obras ligadas ao saneamento “ficam de baixo da terra, onde não são vistas pelas pessoas” e por

esse motivo muitos gestores deixam de lado investimentos importantes e necessários para o desenvolvimento das cidades. “Trabalhamos desde o primeiro momento com a consciência de que Holambra precisava de uma transformação nesse setor para voltar a crescer. Diante disso, recuperamos a Estação de Tratamento de Esgoto que ficou abandonada por quatro anos, dois deles sem ter nem ao menos energia elétrica. Em três anos, passamos a ter, segundo a Cetesb, o melhor sistema de tratamento de efluentes da Região Metropolitana de Campinas. Ao longo do último ano e meio, iniciamos um audacioso projeto também na zona rural de Holambra, uma vez que a zona urbana está 100% coberta

pelo tratamento. Criamos a meta de levar saneamento rural a todo o município e, desde então, já instalamos mais de 130 fossas biodigestoras e entregamos uma unidade compacta de tratamento de esgoto no bairro Palmeiras, que atende hoje cerca de 500 pessoas”.

A entrega do emissário para o Rio Jaguari, completou o prefeito, é outra importante conquista. “São seis quilômetros de rede que nos permitirão melhorar a eficácia do tratamento, reduzir impactos ambientais e destinar o material orgânico tratado a um local mais adequado, com



volume d’água suficiente para se recompor e neutralizar a contaminação com mais velocidade”.

O superintendente do Saehol (Serviços de Água e Esgoto de Holambra), Geraldo Veloso, acompanhou o andamento da obra aprovada pela Cetesb e explicou que, uma vez que a cidade conta com duas ETEs em pontos distintos da área urbana (Cachoeira e Cooperativa), o emissário foi feito em duas etapas para separar os efluentes já tratados, que se juntarão posteriormente em uma tubulação que seguirá até o Rio Jaguari. São aproximadamente três quilô-

metros de tubos com diâmetro de 600 milímetros entre a ETE Cachoeira e o Rio Jaguari. Para escoar o efluente tratado na Cooperativa, outros 2.930 metros de tubulação com diâmetro de 250 milímetros que, em seguida, são ligados ao emissário da estação do Fundão.

Antes, os efluentes eram despejados no córrego da Cachoeira, que não tem volume suficiente para depurar os resíduos de matéria orgânica. Pela legislação, completou Veloso, as ETEs precisam ter, no mínimo, 80% de eficiência, mas rios pequenos não conseguem diluir os 20%



Sugestões do Chef

Casa Bela RESTAURANTE

Rua Dória Vasconcelos, 81 - boulevard holandês - Centro - Holambra, SP

(19) 3802-8040

www.casabelarestaurante.com.br
www.facebook.com/casabelarestaurante



40%
de desconto
na matrícula*

Ingressar com descontos é bom demais!

*20% desconto de antecipação + 20% desconto especial para alunos ingressantes

VESTIBULAR INVERNO 2018

seu futuro na prática

www.faagroh.edu.br



Google for Education

GRUPO MADURODAM



O Grupo Madurodam preocupado com a qualidade dos seus serviços, contratou o grande Paisagista e Biólogo Gustaaf Winters para ministrar e capacitar sua equipe.

O curso de jardinagem e manutenção teve a duração de 2 dias. No primeiro dia foram abordados temas como tipos de plantas, solo, clima, sazonalidades, tipos de clientes e jardins, morfologia das plantas, compostos, substratos, adubações, irrigações, etc e no segundo dia uma aula com projeto e montagem de um canteiro. Nessa aula os participantes, literalmente, colocaram a "mão na massa", e tiveram a oportunidade de colocar em prática o aprendido.

O Grupo Madurodam tem capacitado anualmente seus funcionários na área de jardinagem e seus desdobramentos. Para este ano ainda estão previstos os cursos de manutenção, operação de motosserras e roçadeiras costais, bem como curso de tratorista.

Nesse segmento o Grupo Madurodam além de trabalhar com a venda de flores e plantas, jardinagem e paisagismo, agropecuária, produção de plantas, estão em fase de abertura de uma usina de compostagem de resíduos vegetais.

A gastronomia também faz parte do Grupo Madurodam que conta com um espaço com serviço de buffet servido com produtos caseiros, variados e de qualidade num ambiente bastante acolhedor.

RODOVIA SP 107 • Holambra • (19) 3802-4468

restantes de matéria orgânica que podem chegar com os efluentes.

Benefícios

O projeto executado pela Águas de Holambra trará benefícios diretos à qualidade de vida dos moradores e tornará possível a recuperação gradual da qualidade da água da Cachoeira, prejudicada pelo despejo irregular de matéria orgânica.

Frans Schoenmaker, integrante da ONG Suprema e do Amigos da Cachoeira, destacou que Dr. Fernando "deu bastante atenção à questão do esgoto" e conseguiu, junto à Cetesb, reverter o que teria de pagar em multas devido aos descuidos da gestão anterior em melhorias voltadas ao saneamento que, agora, são finalizadas. Sobre a obra inaugurada ontem, explicou que o benefício direto é que os efluentes já tratados do abastecimento contarão com emissário

próprio e não passarão mais pela ETE. Mas fez um alerta: o volume de água no córrego da Cachoeira tem diminuído muito devido à seca e ao aumento da captação pela Águas de Holambra e pelos produtores. "Se não chover em breve, ou se Águas de Holambra não iniciar a captação de água do rio Camanducaia, a cachoeira vai secar, matando toda vida animal que possui".

Com esta obra concluída, Frans adiantou que a Suprema, os Amigos da Cachoeira e o Conselho Municipal de Desenvolvimento Urbano (CMDU) estão recomendando, ou pleiteando, que se amplie a ETE, incluindo o tratamento terciário (no momento a ETE só tem o tratamento primário, que é anaeróbico, e secundário, aeróbico). "O tratamento terciário é um sistema de filtração das partículas sólidas, de forma que a água fica limpa e pode voltar para o córrego da cachoeira".

Sua viagem tranquila é o mais importante pra gente.



Câmbio



Saiba mais em sicredi.com.br/para-voce/cambio e converse com seu gerente.

 **Sicredi**

Lançamentos mantêm setor “vivo”

Feriado, na próxima segunda, deve ser movimentado em Holambra: será o 2º dia do Enflor e Garden Fair

Helga Vilela

Neste domingo, dia 8, Holambra abre a 27ª edição do Enflor (Encontro de Floristas) e a 15ª Garden Fair, feiras que seguem até dia 10, terça-feira. Os dois eventos, que reunirão 180 expositores, são “ponto de encontro, de troca de informação e de ideias” para todos os profissionais que atuam nas áreas de floricultura e paisagismo. Mas dados dos últimos anos apontam uma nova tendência: o público está cada vez mais diversificado, reunindo desde profissionais renomados até pessoas que buscam uma nova oportunidade profissional. E apesar da diversificação do público, todos os visitantes têm o mesmo objetivo: ficar por dentro das novidades, pois são os lançamentos que mantêm o setor vivo.

À frente do Enflor e Garden Fair, Renato Opitz destacou que as duas feiras são referências para os profissionais dessas áreas, mas, devido à crise, elas também passaram a ser vistas como oportunidade para aqueles que buscam uma nova colocação no mercado. “Há visitantes que estão sem emprego ou querendo uma renda adicional e, nas feiras, fazem cursos de arte floral e se preparam para atuar na organização de festa infantil, de casamento”, exemplificou, ao citar que há ainda aqueles que visitam as feiras porque gostam de flores, têm propriedades rurais e adquiriram, com o tempo, um olhar mais técnico e específico em relação ao paisagismo e decoração. Para reforçar, disse ainda que muitos

visitantes voltam, a cada ano, com um novo perfil profissional: se antes eram floristas, no ano seguinte são decoradores. “Essas pessoas estão se capacitando e ampliando a sua área de atuação”.

O feriado de segunda-feira – quando São Paulo comemora a Revolução Constitucionalista de 32 – também deve contribuir para um aumento de visitantes, uma vez que o maior público das feiras é formado pelos paulistas, os quais terão a segunda-feira livre para conferir os lançamentos.

Lançamentos

Enflor e Garden Fair são sinônimos de lançamentos em todas as áreas da floricultura e do paisagismo, desde novas variedades de flores até opções diferentes em papelaria, vasos, cestas, espuma floral e outros itens que agregam valor ao setor. Pelos corredores, grandes empresas em grandes espaços disputam a atenção dos visitantes, também atraídos por expositores menores, mas com igual apelo visual e com novidades.

E engana-se quem acredita que flor não sai de moda. “Algumas perdem o apelo comercial, enquanto outras variedades chegam e deixam o mercado vivo”, disse Opitz. Para garantir espaço no mercado, algumas variáveis sempre contam, como a durabilidade do produto e o preço. “Este é um segmento inovador e o próprio decorador precisa pensar algo diferente, ser criativo, e para isto precisa de novas variedades”. Porém, Opitz frisou que qualquer novidade,

para emplacar no mercado, pode ter a beleza como um atrativo, mas, principalmente, deve atrelar qualidade, durabilidade e facilidade no transporte.

Para completar, os cursos de capacitação. As duas feiras contam com uma programação de workshops pagos que reúne profissionais renovados, mas há as oficinas gratuitas que acontecem nos estandes, oferecidas pelos expositores, e a troca de experiência em espaços específicos das feiras. O Enflor, por exemplo, conta com o Espaço Festas que, há três anos, permite ao visitante tirar dúvidas e trocar ideias com profissionais variados. E este ano será inaugurado o Espaço Garden Fair, destinado aos visitantes que atuam na área de paisagismo. Para conversar com os visitantes estão desde decorador, florista, paisagista até cerimonialista, blogueiro e influenciador digital. Esses dois últimos são exemplos da

interferência da era digital,



Foto: Helga Vilela

que proporciona informação mais rápida ao consumidor. “Este mercado é muito vivo, rápido”, disse Opitz. E exemplificou: uma década atrás, quem visitava as feiras não sabia o que ia encontrar. Hoje, logo após a abertura dos portões, fotos já são postadas e, muitas vezes, norteiam e direcionam os visitantes.

Novas referências

Nos últimos anos, o setor registrou uma redução no número de floriculturas tradicionais, mas, em contrapartida, outros pontos comerciais passaram a ser referência para o consumidor, como os supermercados e até a compra direta pela internet. Opitz explicou que esta queda não afeta o produtor, pelo contrário, abre seu leque de atuação. “É uma

nova realidade e o produtor precisa se adaptar às mudanças e enxergar novas formas para vender o seu produto”.

São Paulo

Opitz ressaltou que São Paulo está “cada vez mais forte” na área de comercialização de flores e plantas e Holambra se destaca devido à atuação das cooperativas: elas investem em produtos de qualidade e em serviços que facilitam o escoamento da produção, agilizam a documentação e os laudos fitossanitários, permitindo ao comprador otimizar o seu tempo. “O atacadista deixa o Ceasa de São Paulo e vem pra cá, pois aqui é mais seguro e rápido, tem menos trânsito e consegue comprar tudo em um único lugar, otimizando o seu negócio”.

JÁ ESTAMOS NAS QUARTAS DE FINAL!
CHAME A GALERA E VENHA TORCER NESTA 6ª FEIRA 06/07 AS 15H

VENHA TORCER PELO BRASIL NA MARTIN

venha com a camisa da seleção e ganhe um CHOPP na CANECA CONGELADA

traga mais 5 amigos e ganhe uma porção MIX MARTIN

MARTIN HOLANDESA
confeitaria | restaurante
MARTINHOLANDESA.COM.BR
R. DORIA VASCONCELOS 144 - CENTRO
Faça sua reserva:
19 3802-1295

*VÁLIDO SOMENTE NO HORÁRIO DOS JOGOS

Câmara aprova projetos que apresentam ‘vício de iniciativa’

Projetos considerados de responsabilidade do Executivo foram apresentados e aprovados pelos vereadores

Helga Vilela

Nas últimas duas sessões, dois projetos considerados inconstitucionais – por vício de iniciativa, uma vez que cabe apenas ao Executivo legislar sobre os assuntos apresentados nas propostas – foram apresentados e aprovados pelos vereadores de Holambra.

O primeiro, de autoria da presidente da Casa,

Naiara Regitano Hendrikk, tratava da proibição de assédio moral nos órgãos públicos municipais e chegou a ser retirado da pauta, em junho, após a vereadora Jacinta van den Broek Heijden apontar que a proposta apresentava suposto “vício de iniciativa”. Voltou na última sessão de junho, foi aprovado pela Câmara por 7 a 1, e vetado esta semana pelo Executivo.

Na sessão da última segunda-feira, a Câmara aprovou, por unanimidade, um projeto que entrou para leitura, mas, com pedido de urgência, foi à votação. O projeto assinado pelos vereadores Aparecido Lopes da Silva Lima, Eduardo Silva,

Mauro Sérgio e Jacinta estabelece o aumento de 50% no vale-alimentação concedido aos funcionários públicos e acrescenta o vale-refeição, no valor de R\$ 15 por dia. O projeto seguirá para o Executivo, que já anunciou o veto.

Vício de iniciativa

A Prefeitura adiantou que “a proposta, de acordo com o parecer da própria relatora especial do projeto, vereadora Jacinta, viola a Constituição”. Outro problema apontado pelo Jurídico da Prefeitura refere-se ao impacto no orçamento que, em nenhum momento, foi avaliado pelos vereadores. Segundo números apresenta-

dos pela Prefeitura, são 731 funcionários e o valor anual do vale-refeição geraria um custo de R\$ 2.890.800,00, além do aumento do vale-alimentação, que seria de R\$ 614.952,00. Um impacto estimado de mais de R\$ 3,5 milhões anuais, que equivalem a quase 5% do orçamento do município. Atualmente o valor é de R\$ 129 e iria para cerca de R\$ 200.

Câmara

Procurada para explicar os dois projetos apresentados pelos vereadores e considerados inconstitucionais, a Câmara apontou, sem exemplificar, que “em geral, projetos que gerem despesas devem vir do Executivo, embora exista exceção”. Destacou ainda que “por se tratar de benefício reivindicado pelos funcionários públicos” os vereadores entenderam que seria conveniente deliberarem. “Apesar da ausência de impacto orçamentário, a relatora deu parecer favorável e o Plenário decidiu pela aprovação do projeto de Lei”, disse a Câmara, ao citar que a Constituição Federal garante aos vereadores a inviolabilidade do voto.

Brechas

Jacinta foi a relatora do projeto e, apesar do vício

de iniciativa, destacou que, “infelizmente nesta Legislatura, apesar de alguns projetos apresentarem vício de iniciativa, como por exemplo o do Assédio Moral na Administração Pública, a postura tem se mostrado diferente e a decisão do plenário é soberana, cabendo ao Executivo analisar e julgar a lei dentro de suas atribuições/prerrogativas, de acordo com a conveniência e a oportunidade”.

A vereadora foi a única contrária ao projeto de lei sobre assédio moral, mas apresentou a proposta do vale-refeição e vale-alimentação, que apresenta o mesmo problema. Questionada sobre esta contradição, ela defendeu que “apesar da inconstitucionalidade ou do meu voto contrário, o projeto seguiu adiante (de assédio moral), pouco importando o vício de iniciativa”. Assim, com este precedente, a vereadora acredita que abriu-se passagem para se tentar outros projetos com vício de iniciativa, cabendo ao Executivo entrar ou não, conforme conveniência e oportunidade, com a ação direta de inconstitucionalidade. “Acredito que daqui para frente outros projetos surgirão mesmo que contenham estas falhas”.

RIFA - 40º ZESKAMP - 2018

Em prol da Delegação Holambrense

Últimos dias para a compra!!

P
R
Ê
M
I
O
S

1º prêmio: R\$ 3.000,00

2º prêmio: R\$ 1.500,00

3º prêmio: R\$ 500,00



R\$ 10,00

**Sorteio: 15/07/18
às 10h00**

Realização e vendas:

Clube Fazenda Ribeirão



3802-2053



Mercado das Pulgas manterá 160 estandes

Inscrições começam no final de julho; feira será no dia 11 de agosto, das 8h às 14h

Helga Vilela

Já está confirmado: o 22º Mercado das Pulgas será no dia 11 de agosto, sábado, das 8h às 14h, na Alameda Maurício de Nassau.

E os holambrenses que pretendem 'limpar os armários' e garantir boas vendas devem ficar atentos e garantir a inscrição: serão abertas às 7h do dia 30 de julho, uma segunda-feira. Quem perder o primeiro dia terá até 10 de agosto, às 16h, para conseguir um estande. Mas vale o alerta: serão disponibilizados 160 estandes, mesmo

número do ano passado, e as inscrições serão encerradas assim que o último espaço for 'comprado'.

Este ano, informou a organização, tem novidades: o expositor poderá comprar quantos espaços julgar necessário e não será preciso apresentar o RG. De acordo com os organizadores, esta liberação agilizará as inscrições e não deve interferir no número de expositores: são poucos aqueles que mostram interesse em adquirir mais de um espaço.

Seguindo as últimas edições, os estandes estarão

distribuídos em três setores, com preços diferenciados. O galpão coberto do Clube Fazenda Ribeirão contará com 42 espaços e serão vendidos por R\$ 80. No trecho revitalizado da Alameda Maurício de Nassau serão disponibilizados 48 lugares, com taxa de R\$ 70. Para completar, o gramado ao redor do Clube contará com 70 estandes e a inscrição sairá por R\$ 60. Os organizadores frisaram que não serão aceitas reservas de espaços.

A torcida é para um dia sem chuva e, de preferência, sem calor intenso. Mas a organização sempre passa recomendações para os expositores que ficarão na área externa, uma vez que cada

um é responsável pelo seu espaço: devem levar proteção contra sol e chuva, como barraca, tenda ou guarda-sol. Também é aconselhado, a todos os expositores, organizar o seu espaço, favorecendo a visualização dos itens colocados à venda. Vale usar desde mesas, caixas e caixotes até lona, papelão ou cobertor.

Para quem vai começar a separar os itens que serão vendidos, é importante lembrar algumas restrições: não é permitida a comercialização de armas brancas e

de fogo, animais e produtos piratas; artigos de revenda de representantes, nem serviços como massagem corporal e corte de cabelo, produtos manufaturados, artesanato ou trabalho manual acima de uma peça e produtos originários de lojas comerciais, brechós e ponta de estoque.

Este ano, a praça de alimentação ficará por conta do grupo Amigos da Cachoeira e das Pastorais.

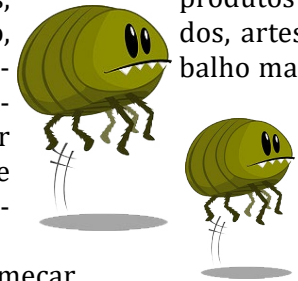

... e para você Noivinha agenda aberta para 2019

Ensaíos de gestante, crianças, família e acompanhamento. Agende uma visita!

Jrani Alves
FOTOGRAFIA

(19) 98124-3110
(19) 991931347



Venha conferir! R. Campo de Pouso, 1126/1162 • (19) 3802.1217

11ª Festa do Pastel

COMUNIDADE NOSSA SENHORA ROSA MÍSTICA
B. IMIGRANTES | VILA NOVA - HOLAMBRA/SP

07 DE JULHO
A PARTIR DAS 19HS
SALÃO PAROQUIAL IGREJA MATRIZ
DIVINO ESPÍRITO SANTO - HOLAMBRA

BINGÃO BENEFICENTE
PRÊMIOS ATÉ R\$ 2.500,00

• 27/06 A 05/07 - Novena na capela
• 13/07 - Encerramento: Procissão e Missa às 19h30 na capela

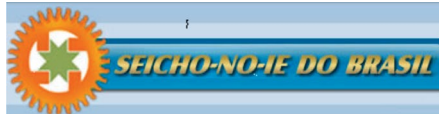

O modo feliz de viver em harmonia com a natureza.

REUNIÃO EM HOLAMBRA:
Associação Prosperidade
de Holambra
Local: Rua das Azaléas,
nº 503 - Morada das Flores.
Dia: 09 de Julho, às 20h.

“Antes de mais nada, torne alegre sua mente. Apague dela todas as tristezas, desenhe nela somente a alegria e mantenha-se jovial. Aja na vida como se fosse um artista de teatro que interpreta o papel de alegria.”



GRELHADOS • ESPETINHOS • TEMPERADOS
TEMOS MASSAS FRESCAS: RONDELI, CANELONE, NHOQUE e DIVERSOS MOLHOS



Holambra: Matriz - Rua Solidagos, 443 - (19) 3902.4103
SEGUNDA: Fechado | TERÇA A SÁBADO: das 8 às 19:00hs | DOMINGOS e FERIADOS: das 8 às 13:00hs
Jaguariúna: Filial 1 - Rua Maranhão, 1615 - (19) 3867.3445

Arte nas Férias

A artista plástica Marisa Trippia vai fazer muita arte com a criançada – e com os adultos – nas férias de julho. Serão realizadas várias oficinas com o objetivo de “incentivar a arte, mostrando seus mais diferentes caminhos, através da pintura ou artesanato, estimulando assim a criatividade e trazendo o bem-estar”. As oficinas começaram dia 4 e a criançada ainda terá a oportunidade de participar de atividades diversificadas nos dias 11, 18, 25 e 30 de julho, das 15 às 17h30. O dia 14, das 9 às 12h, foi reservado para os adultos. Após as férias, Marisa pretende promover as oficinas mensais, sempre aos sábados. Mais informações sobre valores (com material incluso) pelo telefone (19) 9.8248-5666. O Ateliê Bella Art fica no bairro Palmeirinha.



Foto: Divulgação

Saída Fotográfica



A Prefeitura promove durante este mês a 1ª Saída Fotográfica de Holambra. Os interessados, artistas profissionais e amadores, precisam ter equipamento próprio e as saídas acontecerão nos dias 8 e 22 de julho. Entre os locais que serão visitados estão Moinho Povos Unidos, o Deck do Amor, a produção de flores do Rancho Raízes e a Faculdade de Agronegócios (FAAGROH). Inscrições abertas: e-mail diretoria.cultura@holambra.sp.gov.br, pelo telefone (19) 3802-4423 ou pessoalmente, na Biblioteca Municipal (Rua Solidagos, 42).

LIXO TEM LUGAR **CERTO**. E NÃO É NA REDE DE ESGOTO.

Evite Transtornos:

- ☒ O lixo entope a tubulação e impede o fluxo de esgoto.
- ☒ Não jogue papel higiênico, absorventes higiênicos, cotonetes, preservativos, fios de cabelo, embalagens de sabonetes ou qualquer outro objeto nas redes de esgoto.
- ☒ Não jogue lixo no vaso sanitário. Tenha sempre ao lado dele um cesto de lixo.
- ☒ Mantenha sempre a caixa de gordura em condições adequadas.
- ☒ O lixo danifica equipamentos utilizados nas estações de tratamento.



Seja cidadão,
jogue o lixo na
lixreira!

www.aguasdeholambra.com.br

Curso de Pintura em Stencil



Promoção Social e Fundo Social abrem na próxima terça-feira, dia 10, as inscrições para o curso de Pintura em Stencil. A capacitação, gratuita, é oferecida por meio do programa Oficina de Oportunidades. As aulas serão no Salão da Terceira Idade entre os dias 16 de julho a 17 de setembro, sempre às segundas-feiras, das 14h às 17h. Inscrições: Rua Frésias, 213, das 8h às 11h30 ou das 13h às 16h, com Cartão Cidadão. Vagas limitadas.

Qualificação profissional

Através da Secretaria Estadual do Emprego e Relações do Trabalho (SERT), a Prefeitura vai disponibilizar dois cursos gratuitos de qualificação profissional na cidade: atendente de recepção e assistente administrativo. As inscrições estão abertas e seguem até terça-feira, dia 10 de julho. Os interessados devem ter 16 anos ou mais e precisam apresentar, no ato da matrícula, cópias do RG, CPF, título de eleitor (caso possua), PIS (caso possua), comprovante de residência, uma foto 3x4 e o Cartão Cidadão. As inscrições serão feitas na sede do departamento municipal de Promoção Social (Rua Frésias, 213) nessa sexta-feira (6), das 8h ao meio dia, e na terça-feira (10), no mesmo período. As turmas deverão atingir um número mínimo de 45 interessados para se efetivarem em Holambra e serão 160h de curso.

Mostra de Veículos Antigos será dia 15

Evento aberto ao público será na Rua da Amizade e espera reunir 300 veículos

Helga Vilela

A final da Copa do Mundo, dia 15 de julho, vai ter um atrativo extra em Holambra: o Old Car Society realiza, no mesmo dia, a 8ª Mostra de Veículos Antigos. Será na Rua da Amizade, com chegada dos antigomobilistas a partir das 8h.

Apostando no sucesso das edições anteriores, Roberto van den Broek, um dos organizadores, adiantou que a expectativa é reunir cerca de 300 veículos antigos, número registrado no ano passado. Desde a primeira edição, em 2011, o número cresce a cada ano, passando de 30 para 300 em 2017.

A Mostra integra o calendário de Holambra e os in-

tegrantes do Old Car fazem a divulgação na região, uma vez que sempre prestigiam eventos semelhantes. Assim, a mostra deve contar com expositores de várias cidades, como Leme, Araras, Rio Claro e Cosmópolis. Roberto explicou que, geralmente, os antigomobilistas participam de eventos promovidos até 100km de suas cidades, distância considerada segura para rodarem com seus veículos. "Recebemos expositores de várias cidades, que aproveitam para vir a Holambra com seus familiares. E a mostra também é visitada por pessoas de toda a região, além de ser um atrativo para os holambrenses", completou.

O Old Car Society organiza



Foto: Divulgação

o evento voluntariamente e os expositores não precisam fazer inscrição antecipada: é só chegar e estacionar. "Todos recebem certificado e troféu", disse Roberto, ao reforçar que o número de participantes é sempre imprevisível. "Alguns acabam desistindo de última hora devido a problemas em suas relíquias ou na estrada. E como não fazemos inscrição antecipada, não é possível garantir quantos carros serão expostos".

Em Holambra, alguns grupos sempre marcam presença, como o Grupo do Opala, de Cosmópolis, e a cidade conta com carros que geralmente são estrelas do evento: os fordinhos (calhambeques).

A Mostra começa às 8h e segue até 16h, na Rua da Amizade. Para os holambrenses que vão apreciar os veículos, Roberto aconselha ir entre 10h e 13h: duas horas antes, o grupo está manobrando os

veículos e, por volta das 13h, muitos expositores colocam o carro na estrada para aproveitar o dia claro.

Além dos carros antigos, tem show de rock com a Bando, de Espírito Santo do Pinhal, Mercado de Pulgas (muitas peças antigas, carros em miniaturas, camisetas e outros itens antigos) e, este ano, a praça de alimentação receberá reforço de Food Truck.

O Old Car Society é formado por Roberto, Michael Mainardes, Geraldo Reijers, Joseph Eltink, Marcos e Rafael Zucherato, Amauri de Paula e Arnaldo Eysink.

Serviço

A Mostra de Carros Antigos será no domingo, 15 de julho, a partir das 8h, na Rua da Amizade. Entrada gratuita. Informações: old.car.society@gmail.com.

RESTAURANTE

MADURODAM

Qualidade e Tradição
que se põe na mesa!



25

ANIVERSÁRIO

Praça dos Pioneiros, 56 | Holambra
3802.2382 | 3802.4292

Simple e Sofisticado

por Beatriz Regina Medel Chasset

SOBREMESA NO FERIADO: PAVÊ DE CAMELO E CHOCOLATE!

Nesta semana que passou tivemos o início das férias escolares de inverno, período de molecada por casa e troca de rotina, o que traz, inicialmente, um alívio para os pais, pois, normalmente, no final do semestre, as crianças já estão bem cansadas e os pais, por tabela, também.

Neste ano as férias coincidem não só com as tradicionais festas juninas, como também com o maior evento esportivo do mundo: a copa de futebol, de maneira que a bola vai rolar por todos os lados, na alegria da criançada em recesso escolar e na confraternização mundial das nações.



Ingredientes:

Creme de Chocolate (Ganache)
400g de Chocolate (Meio Amargo ou Ao Leite)
200g de Creme de Leite

Mousse de Caramelo

3 Xícaras (chá) de Açúcar
400g de Creme de Leite
2 Xícaras (chá) de Chantilly Batido

Montagem:

Bolacha Maisena picada grosseiramente
Bombom ou Bis (a gosto para decorar)

Modo de preparo

Derreta 400g de Chocolate (Meio Amargo ou ao Leite) no micro-ondas de 30 em 30 segundos, misturando sempre ou banho maria.

Junte 200g de Creme de Leite, misture bem e leve para gelar.

Em uma panela coloque 3 xícaras (chá) de açúcar e cozinhe em fogo baixo até que vire um caramelo líquido e bem corado.

Junte 200g de Creme de Leite Bem Quente e cozinhe em fogo bem baixo até que o açúcar dissolva,

Acrescente então o restante do 200g de creme de leite, misture bem, até que fique um creme homogêneo e leve para gelar.

Coloque o caramelo frio em uma tigela e junte 2 xícaras (chá) de creme chantilly batido, misturando delicadamente para não perder o ar.

Em uma travessa coloque uma camada de chocolate, em seguida, outra camada do mousse de caramelo e cubra com a bolacha picada.

Repita as camadas e termine com uma camada de chocolate e decore a gosto.

Leve para geladeira por 4 horas para pegar consistência e apurar o sabor. Também pode ir ao freezer, se quiser transformar e servir como sorvete.

Um dos destaques deste mousse é esta versatilidade, de poder servir de maneira diferenciada. Bom apetite!

RENDIMENTO: 10 Porções!

ACOMPANHAMENTO: Travessa de frutas picadas!

Para beber: chá, café e vinho do Porto!

DICA: Caso fiquem grãos de açúcar no caramelo, não precisa se assustar, é só passar por uma peneira de metal e descartar.

NOTA: Eu prefiro fazer com o chocolate amargo, pois como o caramelo é doce, acho que o pavê fica mais leve e equilibrado, mas fica a gosto!

Para completar este período festivo, esportivo, teremos um feriado civil estadual pela frente, o 9 de julho, que cai numa segunda-feira, estendendo o final de semana e, de certa forma, dando um alento para os pais, pois haja criatividade com a criançada por casa.

Para entrar neste contexto vibratório e celebrar o êxito da nossa seleção em campo, que através da bola rolando, nos pés de nossos jogadores, insere uma pequena alegria e nos distrai momentaneamente de nossas mazelas, a coluna publica uma receita de uma sobremesa clássica como o pavê, juntando dois ingredientes saborosos quando únicos e insuperáveis no quesito sabor quando em dupla: chocolate e caramelo!

Este pavê tem preparo fácil, usa ingredientes acessíveis e resulta num sabor tão apurado que, com certeza, vai deixar o feriado e as férias escolares dos leitores com sabor de sucesso total!



www.legere.com.br

- Contabilidade
- Repartições Públicas/ Expedições
- Assessoria e Consultoria
- Tributário
- Trabalhista

Av. Rota dos Imigrantes, 447 - Sala 201 - Holambra / SP
(19) 3802-4146 ou 3802-2164

Alugamos salas e salão para eventos, utensílios para festas e aparelho de data show.



Aceitamos doações de:
óleo usado, roupa, calçados,
utensílios domésticos, etc...

Not@Fiscal
Paulista
AJUDE A APB

Deposite sua nota ou cupom fiscal, sem identificar o CPF em nossas urnas espalhadas pela cidade.

Informações: 3802 1400 Ivonete ou 3802 2100 Angela

Associação Príncipe Bernardo Al. Maurício de Nassau, 427

Ano de Copa!

Venha torcer conosco...

www.PontualSeguros.com

GABRIEL

Contatando qualquer seguro NOVO você GANHA uma camiseta personalizada

contato@pontualseguros.com

www.jcholambra.com

*Não é sorteio ** Consulte regulamento



J & D ESBERCI IMOBILIÁRIA
VENDE ALUGA ADMINISTRA
www.jdesberci.com.br

Creci - J : 14. 609
marca de confiança em imóveis
imobiliaria@jdesberci.com.br
19-3802-2030
19-3837-4259



HA 25 ANOS COM VOCÊ!

AQUI ! - VENDAS E LOCAÇÃO - A MAIOR OFERTA DE CASAS, TERRENOS E IMÓVEIS EM LANÇAMENTOS.

 <p style="font-size: 2em; color: white; transform: rotate(-45deg); opacity: 0.5;">ALUGA-SE R\$ 5.800</p> <p style="font-weight: bold; font-size: 1.2em;">Cod: 685</p>	 <p style="font-size: 2em; color: white; transform: rotate(-45deg); opacity: 0.5;">ALUGA-SE R\$ 1.900</p> <p style="font-weight: bold; font-size: 1.2em;">Cod: 810</p>	 <p style="font-size: 2em; color: white; transform: rotate(-45deg); opacity: 0.5;">VENDE-SE</p> <p style="font-weight: bold; font-size: 1.2em;">Cod: 2720</p>	 <p style="font-size: 2em; color: white; transform: rotate(-45deg); opacity: 0.5;">VENDE-SE</p> <p style="font-weight: bold; font-size: 1.2em;">Cod: 2699</p>
<p>RES. PALM PARK em HOLAMBRA: Residência 4 suítes (3 com closet), quarto de empregada, sala 3 ambientes, sala de TV, Escritório, cozinha ampla, lavanderia, área de lazer com churrasqueira e piscina.</p>	<p>JARDIM DAS TULIPAS em HOLAMBRA: Residência com 3 dormitórios (01 suíte), sala, copa, cozinha, banheiro social, lavanderia e garagem. Edícula com dormitório com banheiro e área coberta com churrasqueira.</p>	<p>RES. PALM PARK em HOLAMBRA: Residência com 04 dormitórios (2 suítes), salas, lavabo, wc social, cozinha, copa, dispensa, quarto empregada com banheiro, lavanderia; churrasqueira</p>	<p>JARDIM DAS TULIPAS em HOLAMBRA: Residência contendo 3 dormitórios, sala de estar e jantar, cozinha, lavabo, garagem, varanda com área de lazer com churrasqueira.</p>

<p style="text-align: center; font-weight: bold; font-size: 1.1em;">IMÓVEIS A VENDA</p> <p>CASAS: Jd. Flamboyant (i2725): 3 dorms (1 suíte), salas, coz, 2 wc; varanda e garagem. R\$ 430.000 Jd. Tulipas (i2730): 03 dorms (01 suíte), sala, wc, cozinha, lavanderia e garagem. Res. Nova Holanda (i2157): 2 dorms (1 suíte c/ closet), wc, sala, coz; área gourmet. R\$ 800.000 Centro (i2525): 3 dorms, sala, copa, coz, 2 banheiros sociais, varanda, lavanderia e garagem.</p> <p>TERRENO: Res. Groot (i2684): Lote com 250m2. R\$ 165.000,00 Girassóis (i2259): Lote misto de 435.56 m2. R\$ 400.00,00. Res. Nova Holanda (i2275): Lote com 450m2. R\$ 240.000,00 Cond. Flor D'Aldeia (i2623): Lote com 481.09m2 R\$ 288.654,00 Imigrantes (i2732): Lote com 375.49 m2. R\$ 200.000,00 Villa Toscana I- Jaguariúna (i2772): Lote com 231m2. R\$ 138.600,00</p>	<p style="text-align: center; font-weight: bold; font-size: 1.1em;">IMÓVEIS PARA LOCAÇÃO</p> <p>CASAS: Jd. Holanda (i50): 2 dorms, sala, coz, wc social, lavadeira e garagem. R\$ 1.500 Jd. Tulipas (i810): 3 dormitórios (1suíte), sala, coz, wc social; varanda e garagem. R\$ 1.900 Jd. Tulipas (i1960): 3 dorms (1 suíte), coz, copa, sala, mezanino, wc social e lavanderia. R\$ 2.400 Nova Holanda (i2632): 3 dorms (2 suítes), wc social, sala, coz, área de banheiro social e 1 vaga p/ carro; churras e garagem. R\$ 3.600</p> <p>SALAS: Centro (i1288): Sala com 26 m2; sanitários feminino e masculino e vaga p/ carro. R\$ 700 Centro (i1616): Sala piso sup com 115 m2, sanitários fem e masculino e vaga p/ carro. R\$ 1.300 Centro (i1287): Sala com 17 m2, sanitários fem e masculino e vaga p/ carro. R\$ 550 Centro (i2555): Sala com 24 m2; incluso agua e iptu. R\$ 1.200</p>	<p style="text-align: center; font-weight: bold; font-size: 1.1em;">ADMINISTRAÇÃO DE LOCAÇÃO</p> <p style="text-align: center; font-weight: bold; font-size: 1.2em;">Aqui seu imóvel será bem cuidado Taxas especiais para administração do seu imóvel !</p> <p style="text-align: center; font-size: 0.8em;">LOTEAMENTO RESIDENCIAL COM PORTARIA LOTES LIBERADOS PARA CONSTRUIR portaldosolholambra (19) 3802-4722 ENTRADA + SALDO DE ATÉ 60 MESES WWW.PORTALDOSOLHOLAMBRA.COM.BR</p>	
<p style="font-weight: bold; font-size: 1.1em;">AQUI TEM + novidades! Consulte nossos corretores.</p>			

PARA ANUNCIAR LIGUE: 3802.2306 ou 9.8800.3399 ou acesse o site: JCHOLAMBRA.COM

J

CONSTRUTORA

Construção Civil Residencial
Comercial e Industrial



Escavações especiais e perfurações
Baldrames, piscinas, tubulações

WWW.JFFCONSTRUTORA.COM.BR

contato.jffconstrutora@gmail.com

(19) 97414.3245 - (19) 99363.6807

35*42*43838 / 35*42*44012

ERS LOCAÇÕES

Locação de Andaimos e Equipamentos para Construção Civil



TAMBÉM ALUGAMOS ESCORA PARA LAJES

(19) 3802-3142
(19) 9 9238-8891
(19) 9 9244-4625

Rua Walravens, 375 - Imigrantes - Holambra - SP contato@erslocacoes.com.br



E MUITO MAIS:

- ZUMBA
- FITDANCE
- PILATES SOLO
- ALONGAMENTO
- BALLET
- JAZZ
- HIP HOP
- DANÇA DO VENTRE
- TEATRO

PARA TODAS AS IDADES!!

VENHA EXPERIMENTAR!!

DANÇA DE SALÃO

TODA TERÇA ÀS 20H00

Rua Rota dos Imigrantes, 425 - Galeria Hulshof - Centro.
Contato: (19) 99859-5126/99870-2036

Cantina Tulipa

- Marmitex • Prato Feito • Salgados
- Doces Típicos • Lanches • Pastéis
- Refrigerantes • Sucos • Café

DISK ENTREGA (PRONTA FLORA)

Rua Campo de Pousa, 1444 - Centro - Holambra | (19) 99273.2801 | 3902.4354



DISK ENTREGA

3802.4198

Rua das Dálias, 659
Jd. Tulipa

VISITE NOSSA PÁGINA:

www.JCHOLAMBRA.com

ACABE DE VEZ COM OS PELOS INDESEJÁVEIS!

Depilação a laser de diodo com ponteira gelada

Bella Laser (19) 9 9761-4332



DESTAQUES DA SEMANA

JARDIM HOLANDA, Terreno plano, com 300m², ótima oportunidade.

COND. NOVA HOLANDA, Sobrado com 03 suítes com armário, sala, cozinha com armário, escritório, garagem para 02 carros, e quintal grande.
AC-244m² AT-435m² (CA00265).
Ótima oportunidade de negócio.

OPORTUNIDADE

Holambra Imóveis



CONDOMÍNIO PALM PARK

OPORTUNIDADE DE NEGÓCIO!
Sobrado com 04 suítes, sala, coz. com AE, e quintal grande.
AC-226m² AT-1000m² (CA00179).

HOLAMBRA IMÓVEIS

Campo de Pouso, nº1287, sala 04 - Centro
Holambra - SP, Cep 13825-000

www.holambraimoveis.com.br

CONTATO@HOLAMBRAIMOVEIS.COM.BR

CRECI 66.194

(19) 3802.1864
9.9723.9151

IMÓVEIS A VENDA

CASAS

COND. PLAZZA VILLE, Casa c/ 03 dorm, sendo 01 suite c/ closet e hydro, sala, coz. c/ AE, gar. p/ 06 carros, e quintal grande.
AC-202m² AT-1000m² (CA00261).

COND. PALM PARK, Casa nova, com 03 suítes, sala, de estar, sala de jantar, cozinha, lazer com churrasqueira e garagem.
AC-351m² AT-1000m² (CA00233).

COND PLAZZA VILLE, Casa nova com 04 dor, sendo 02 sts, sala c/ pé dir. alto, coz c/ AE, área de lazer completa.
AC-300m² AT-2300m² (CA00240).

COND. DUAS MARIAS, Casa rustica com 04 dormitórios, sendo 02 suítes, terreno plano com paisagismo lindo e lagos.
AC-350m² AT-5525m² (CA00254).

COND. DUAS MARIAS, Casa c/ 05 dorm. sendo 03 sts, sala de estar, jantar, tv, área de lazer com pis., e churras., e casa de caseiro.
AC-605m² AT-5217m² (CA00033).

COND. PALM PARK, Casa c/ 04 dor. c/ AE, sendo 02 sts, salas, coz / AE, suite de empre., área de lazer completa.
AC-361m² AT-1000m² (CA00213).

COND. NOVA HOLANDA, 5 dorm, (4 suítes/ AE), s/de estar, s/de jantar, e tv, copa, coz., desp., churr, sauna, piscina, gar p/ 2 carros.
AC-390m² AT-390m² (CA00134).

COND. NOVA HOLANDA, Sobrado c/ 03 suítes com armários e ar condicionado, sala, coz. c/ armários, escritório, garagem e quintal grande.
AC-243m² AT-435m² (CA00265).

COND. NOVA HOLANDA, Casa c/ 03 dorm., sendo 01 suite, coz. c/ AE, lavanderia c/ AE, espaço gourmet c/ AE, garagem e quintal.
AC-207m² AT-498m² (CA00277).

COND. NOVA HOLANDA, Sobrado c/ 03 suítes, coz. com AE, sala de jantar e estar, churras., piscina e gar.
AC-290m² AT-420m² (CA00249).

COND. NOVA HOLANDA, Casa, c/ 03 sts c/ closet (01 c/ hydro), sala de TV, estar, e jantar, coz. c/ AE, lavan., área de lazer c/ pis e churras.
AC-340m² AT-440m² (CA00195).

COND. NOVA HOLANDA, Casa c/ 03 suítes c/ AE, sala, escritório, coz com AE, área de lazer com piscina e churrasqueira.
AC-241m² AT-450m² (CA00221).

COND NOVA HOLANDA, Casa com 03 suítes, sala c/ pé direito alto, coz. c/ AE, área de lazer com piscina e churrasqueira.
AC-225m² AT-450m² (CA00220).

COND.NOVA HOLANDA, Casa faltando acabamento c/ 03 sts, sala, coz, lavan., e edícula c/ churr.
AC-224m² AT-450m² (CA00031).

COND.NOVA HOLANDA, Casa nova c/ 03 dorm, sendo 01 sts, 05 banh., sala, coz, larzer com churr., e piscina.
AC-260m² AT-435m² (CA00232).

JARDIM HOLANDA, Casa c/ 03 dor c/ AE, sendo 01 ste, coz c/ AE., sala., lazer c/ churras.
AC-170m² AT-300m² (CA00214).

JARDIM HOLANDA, Sobrado com 03 dor, sendo 01 suite, sala, coz, 02 banheiros, e área de lazer com piscina.
AC-163m² AT-305m² (CA00197).

TULIPA, Sobrado c/ 03 dor, sendo 01 suite, sala, cozinha, 03 banh., garagem para 02 carros.
AC-153m² AT-250m² (CA00253).

IMIGRANTES, Casa da frente com 02 dorm, sala, cozi., banh., garag. e quintal peq., casa do fundo com 03 dorm, sala, coz., banh., garag. e quintal.
AC-131m² AT-300m² (CA00287).

CHÁCARAS

STO. ANT. POSSE, Casa nova com 02 dormitórios, sala, cozinha, banheiro, lavanderia, área gourmet e quartinho de despejo.
AC-158m² AT-2001m² (CH00037).

CAMANDUCAIA, Chacara c/ 01 dorm, sala, coz e banh. Lazer c/ ofurô, e laguinho.
AC-100m² AT-1130m² (Ch00034).

TERRENOS

GIRASSOIS, 531m² c/ ótima localização.
TULIPA, Terreno c/ 499m², ótima localização.
GROOT, Terreno c/ 302m² bem localizado.

JD.HOLANDA, Terreno c/ 300m², plano.
COND.RESEDAS, Vários. Ótimas oportunidades.

COND. PLAZA VILLE, Várias opções.
COND. PALM PARK, Terreno com 1000m².
COND.FLOR D'ALDEIA, Várias opções.

COND.NOVA HOLANDA, Várias opções.
COND.DUAS MARIAS, 5.198m² (TE00067).

SÍTIO

STO. ANT. POSSE, Sítio c/ casa principal com 02 dorm., sala, coz, apartamento p/ hóspedes, segunda casa c/ 03 dorm, sala, coz, salão p/ festa, 10 baias p/ cavalos, e espaço para trator, máquinas etc.
Somente 600m² da pista. AT-6,5 AL (ST000015).

STO. ANT. POSSE, Sítio com 3,25 alqueires, praticamente plano, com casa com 03 dor. sendo 01 suite, sala, coz. e banheiro, e barracão com + - 100m².
AC-250m² AT-3,25 AL (ST00009).

JAGUARIUNA

JARDIM BOTANICO, Casa c/ 03 dorm., sendo 01 suite, sala, coz., e banh., lazer com churras., e fogão a lenha. AC-169m² AT-320m² (CA00263).

CAPOTUNA, Várias opções de apartamentos com 02 e 03 dormitórios.

IMÓVEIS PARA LOCAÇÃO

COMERCIAL

CENTRO, Salas p locação, p/ diversas atividades, a partir de R\$750.00.

(SA00001).

GIRASSOIS DE HOLANDA, Inst. Lao-Tse, Sala comercial, piso superior.

CENTRO, Casa comercial, com 05 salas, 01 banheiro, e cozinha, estacionamento exclusivo para 05 vagas, ótima localização.

AC-98m² AT-366m² (CA00271).

CENTRO, Salas com ótima localização no boulevard Holandes de 114², piso superior com elevador.

BORDA DA MATA, Barracão de 540 m² +escritorio de 74 m², c/ benfeitorias. (BA00011).

RESIDENCIAL

IMIGRANTES, Sobrado com 02 dormitórios e 01 banheiro em cima, sala/cozinha lavabo, lavanderia, garagem para 01 carro e entrada em comum.

AC-60m² AT-300m² (CA00173).

IMIGRANTES, Casa com 03 dormitórios, sendo 01 suite, sala, cozinha, banheiro, garagem para 02 carros cobertos, e quintal.

AC-93m² AT-300m² (CA00217).

IMIGRANTES, Casa com 02 dormitórios, sala, cozinha, banheiro e garagem para 02 carros.

AC-80m² AT-150m² (CA00160m²).

CAMANDUCAIA, Casa em área rural, com 01 dormitório, sala, cozinha, banheiro e lavanderia.

CENTRO, Apartamentos novos com ótima localização de 02 dormitórios, sala, cozinha com AE e banheiro. (AP00014).

JARDIM HOLANDA, Casa com 03 dormitórios, sendo 01 suite com AE, sala, copa, cozinha com AE, lavanderia e garagem para 02 carros.
AC-130m² AT-250m² (CA00244).



(19) 3802-1011

(19) 3802-1012

www.jacarandaimoveis.com.br

Rua Rota dos Imigrantes, 646, Centro
Holambra-SP

CASAS À VENDA EM HOLAMBRA

Condomínio Flor d'Aldeia, Casa com 03 suítes, sala, cozinha, espaço gourmet, **ÓTIMO ACABAMENTO, PRONTA PARA MORAR - ÓTIMA OPORTUNIDADE.**

Condomínio Nova Holanda, Sobrado com 03 suítes, sala de estar, sala de jantar, cozinha, espaço gourmet. (GRANDE OPORTUNIDADE).

Jardim das Tulipas, Sobrado com 03 dormitórios (01 suite) sala, cozinha e churrasqueira.

Jardim das Tulipas, Ótima Casa c/ 02 suítes, sala, cozinha planejada, piscina, sistema de reaproveitamento de água da chuva.

Jardim Holanda, Ótimo Sobrado com 03 dormitórios (01 suite com banheira), salas de estar e jantar, cozinha e churrasq.

Morada das Flores, Casa com 03 dormitórios (01 suite), 02 terrenos, área de lazer com piscina.

Morada das Flores, Casa com 03 dormitórios (01 suite), salas de estar e jantar, cozinha e churrasq.

Morada das Flores, Casa com 03 dormitórios (01 suite), salas de estar e jantar, cozinha e churrasq.

Pq Res Groot, Casa com 03 dormitórios (01 suite), sala, cozinha e garagem.

ALUGUEL

Centro, Casa com 03 dormitórios, e demais dependências, terreno de 1000mt, área comercial.

Morada das Flores, Casa com 02 dormitórios, demais dependências, e edícula (área comercial).

Jardim Holanda, Casa com 03 dormitórios, 01 suite, área de lazer com piscina forno de pizza e churrasq.

Salas Comercias, no Boulevard holandês(seg. andar)

OPORTUNIDADE

TERRENO, Chácaras Camanducaia, 1000mt.

TERRENO, Centro Empresarial Van Gogh, (até 60 parc)

TERRENO, Flor D'aldeia.

TERRENO, Palm Park, em Estiva Gerbi.

TERRENO, Palm Park Holambra.

Acesse nosso site: www.jcholambra.com

Igreja Pentecostal do Evangelho Pleno

Dias de Culto:
Quarta Feira - Sábado
e Domingo às 19:30hs
Rua Acalifa, 117 - B. Groot - Holambra

Dra. Fernanda Morra
CIRURGIÃ DENTISTA
CRO.SP. 36639

Rua das Dálidas, 566 | Tel.: (19) 3802.2482

Silva Locadora de Veículos

Veículos e Carros Executivos com ar-condicionado

Locadora de Veículos
Transportes para empresas, faculdades e viagens

www.silvalocadora.com.br
3802-4792 | 3802-1345
99208-0152 | 99132-5037

CLASSIFICADOS

EMPREGOS

CONDOR ADM. E ASSESSORIA EMPRESARIAL LTDA CONTRATA:

AUXILIAR DE ESCRITÓRIO
PARA ÁREA CONTÁBIL
CONHECER ROTINAS DE ESCRITÓRIO
E ESTAR CURSANDO CONTABILIDADE.

ENVIAR CURRÍCULUM PARA : condor@condorholambra.com.br

EMPRESA DO RAMO DE FLORES CONTRATA

AUXILIAR ADMINISTRATIVO

Desejável experiência no ramo de flores, rotinas administrativas, conhecimento na área fiscal e nível intermediário em excel.
Disponibilidade de horário
Residir preferencialmente em Holambra ou Santo Antônio de Posse

Os interessados devem encaminhar seu currículo para holambra.vagas@gmail.com até 11/07/2018.

Restaurante **MADURO DAM** CONTRATA:

Auxiliar de Cozinha

Interessados levar currículo pessoalmente à Pça. dos Pioneiros, 56 - Centro - Holambra

VENDE-SE CHACARAS

CHÁCARA 500MTS ÁGUA LUZ 2KM DA CIDADE R\$ 35 MIL AC CARRO 98383-2345
CHÁCARA 2.000MTS ÁGUA LUZ A 2KM DA CIDADE VIZINHOS R\$ 50 MIL AC CARRO 99953-1872
CHÁCARA 1.400MTS ÁGUA LUZ 2KM DA CIDADE 39 MIL AC CARRO 99953-1872
CHÁCARA 1.000MTS ÁGUA LUZ 2KM DA CIDADE R\$ 33 MIL AC CARRO 99953-1872
CHÁCARA 5.000MTS ÁGUA LUZ R\$ 75 MIL AC CARRO 99900-2491

Feriado com pedágio mais caro

Quem for viajar neste feriado deve ficar atento para os novos valores dos pedágios, reajustados em 2,85% desde o último domingo. Em Jaguariúna, por exemplo, o pedágio (bidirecional) passou para R\$ 12.

Neste feriado, a Renovias aposta que pelo menos 90 mil veículos devem passar pela pista norte (sentido Campinas-Jaguariúna). A operação especial da Renovias será realizada entre zero hora de amanhã, dia 6, e meia-noite de segunda-feira, dia 9. Os períodos de maior movimento nas rodovias devem ser concentrados das 18 às 22 horas de sexta-feira e das 9 às 14 horas de sábado. Para o retorno, há previsão de tráfego mais intenso na segunda-feira, das 14 às 20 horas.



POLÍCIA

Furto de dinheiro

Proprietário de comércio na Rua Jorge Latour informou à polícia que foram levados R\$ 200 de seu estabelecimento. A vítima informou que ao chegar para trabalhar, na manhã do dia 28, encontrou a porta entreaberta, com sinais de arrombamento. Ao verificar possíveis danos, não encontrou o dinheiro.

RAVELYN IMOBILIÁRIA
CRECI 41.023
WWW.IMOBILIARIARAVELYN.COM.BR

LOCAÇÃO COMERCIAL
• HOLAMBRA •
CENTRO:
- CASA : 04 salas, 01 banheiro, copa, recepção e estacionamento próprio
- CASA: c/03 salas, 02 lavabos e copa

MORADA DAS FLORES:
- SALA SOBRELOJA C/ ELEVADOR E ESCADA: Sala ampla com copa, 02 banheiros. (190m²)
- SALA (de fundo): c/ banheiro (40m²)

PQ RESIDENCIAL DOS IMIGRANTES:
- BARRACÃO (ÁREA INDUSTRIAL): diversos módulos - sob consulta

CHÁCARAS A VENDA
STO ANTONIO DA POSSE:
- CHÁCARA - RINCÃO: c/2.001m²/200m²ac
- CHÁCARA - VISTA ALEGRE (RINCÃO): Chácara com 2001m², sendo 200m² de área construída (piscina, área gourmet, campo de futebol, sistema de irrigação automático)
- CHÁCARA - VISTA ALEGRE (RINCÃO): Chácara de 2000m² com 160m² de a/c. Possui uma casa c/ acabamento de alto padrão - 02 dormitórios, sala/cozinha, área gourmet.

LANÇAMENTO: EXCELENTE LOCALIZAÇÃO EM HOLAMBRA
LOTEAMENTO VITÓRIA RÉGIA
Consulte opções de parcelamento

IMÓVEIS A VENDA
• HOLAMBRA •
RESIDENCIAL VILLA HOLANDA :
- CASA C/ PISCINA: Terreno de 1926m² c/ 500m² ac - com 04 dorms (02 sts) (Cód: CR609)
RESIDENCIAL FLOR D'ALDEIA:
- CASA TÉRREA: Terreno de 481m² c/ 240 m² ac) 03 suítes, espaço gourmet completo. (CR606)
JARDIM HOLANDA:
- CASA: c/ 03 dorms c/ armários, 01 suíte, banheiro social, sala dois ambientes c/ lavabo, cozinha, lavanderia. Área gourmet c/ churrasqueira e banheiro.
- SOBRADO C/ PISCINA: 03 dorms (01 suíte), sala ampla, cozinha, banheiro e piscina.

JARDIM DAS TULIPAS:
- CASA MOBILIADA: c/ 03 dorms, 01 banheiro social, lavabo, sala ampla, cozinha, lavanderia. No fundo 01 quarto com banheiro e churrasqueira.
- CASA: c/ 03 dorms (01st), sala, cozinha, banheiro e área de lazer com churrasqueira. Terreno de 250m² c/ 160m² ac.
- CASA: c/ 03 dorms (01st) - com armários, sala dois ambientes, cozinha, banheiro social, lavanderia fechada.

PQ. RESIDENCIAL GROOT:
- CASA: c/ 03 dorms (01st), sala, sala de jantar, cozinha, banheiro social. No fundo área de serviço e banheiro.
- CASA: c/ 03 dorms (01st), sala, sala de jantar, cozinha, banheiro social.

CENTRO:
- TERRENO (1000m²): C/ 01 casa residencial e um salão comercial. Área construída - 265,35m² (sendo 172,25m² residencial e 84,10m² comercial).

LOCAÇÃO RESIDENCIAL
• HOLAMBRA •
CENTRO
- APARTAMENTOS: 02 dorms, sala/cozinha, banheiro, lavanderia.
JD HOLANDA:
- SOBRADO: Piso superior - 02 dorms (01 suíte) com varanda ampla. Piso inferior - 01 dorm, banh. social, sala, sala de jantar, coz. lavanderia fechada.
JD MORADA DAS FLORES:
- CASA: 03 dorms (01 st) com armários, 01 banh. social, sala e cozinha. No fundo 01 dorm com banheiro, lavanderia e 01 lavabo.
PQ. RESIDENCIAL GROOT:
- CASA: 02 dorm (01 st), sala, cozinha, banheiro, lavanderia, quintal gramado
PQ. RESIDENCIAL DOS IMIGRANTES:
- CASA: 02 dorm (01 st), sala, cozinha, banheiro. Garagem para 02 carros (85m²)
- CASA: 02 dorm, sala, cozinha, banh, lavanderia c/banheiro, garagem, portão automático.
BORDA DA MATA:
- CASA: 02 dorm, sala, cozinha, banheiro, lavanderia, quintal gramado.
- APARTAMENTO: 01 dorm, sala/cozinha, banheiro, lavanderia.

Avenida das Tulipas, 132 - Centro - Holambra/SP - F. (19) 3802.2614 / 3802.2691

VISITE NOSSA PÁGINA:
www.jcholambra.com

CAF
Centro Administrativo Furio
CRECI: 30434-J

Invista em consórcio. Fale com a nossa equipe!
Imóveis | Veículos | Serviços | Equipamentos

contato@cafcorretora.com.br (19) 3802.3129
R. Primavera, 986. Centro - Holambra/SP (19) 99629.9516

OPORTUNIDADE!		
Terreno - Holambra Localizado no bairro Tulipas. Possui 384 m2 de área total. Ótima oportunidade. R\$ 170.000,00 - Venda	Casa - Holambra Localizado no bairro Morada das Flores, possui 3 dorm. (1 suíte), 3 banheiros, 2 vagas de garagem. 230 m2 de área constr./ 320 m2 total. R\$ 730.000,00 - Venda	Terreno - Res. Vitória Régia Localizado em Holambra, no centro, próximo a praça Vitória Régia. Área total de 380 m2, com área verde, portaria 24h. R\$ 340.000,00 - Venda
Casa - Holambra Localizado no residencial Vila das Tulipas. Aceita financiamento. 4 unidades disponíveis. R\$ 230.000,00 - Venda	Apartamento - Holambra Localizado no Centro. Possui 2 dormitórios, 2 banheiros e 1 vaga de garagem. 30 m2 de área útil. R\$ 1.350,00/mês - Locação	Terreno - Cond. Resedas Localizado em Holambra. Próximo ao Cond. 2 Marias, acesso via Holambra. Possui 250 m2 de área total. R\$ 140.000,00 - Venda



Artur Nogueira - Conchal - Cordeirópolis - Cosmópolis - Engenheiro Coelho - Holambra - Jaguariúna - Santo Antônio de Posse
Rua Baronesa Geraldo de Rezende, 275 - Centro - Cosmópolis/SP - CEP 13.150/000
Tel.: (19) 3812.6389 / 0800 770 56 76 - www.consabambiental.com.br

**CONSÓRCIO INTERMUNICIPAL NA ÁREA DE SANEAMENTO AMBIENTAL - CONSAB
SELEÇÃO PÚBLICA 05/2018 - HOLAMBRA
EDITAL DE PRORROGAÇÃO DAS INSCRIÇÕES Nº 03/2018**

Sr. FERNANDO FIORI DE GODOY, Presidente do CONSÓRCIO INTERMUNICIPAL NA ÁREA DE SANEAMENTO AMBIENTAL - CONSAB, no uso de suas atribuições legais, torna público:

1. Fica prorrogado o período de inscrições para todos os cargos desta Seleção Pública em razão do baixo número de inscritos até a presente data.

1.1. As inscrições serão realizadas por meio do endereço eletrônico <http://orhion.com.br/> no período de **07 de julho de 2018 a 25 de julho de 2018**, iniciando-se no dia 07 de julho de 2018, às 9h00m e encerrando-se, impreterivelmente, às 23h59m do dia 25 de julho de 2018, observado o horário oficial de Brasília/DF e as informações complementares que estarão disponíveis no referido endereço eletrônico. Após a data e horário especificado acima, o acesso às inscrições estará bloqueado.

1.2. Efetuar o pagamento referente à taxa de inscrição, POR MEIO DE BOLETO BANCÁRIO, a título de ressarcimento de despesas com material e serviços, pagável em toda a rede bancária, com vencimento para o dia **26 de julho de 2018** (quinta-feira) dentro do horário de compensação bancária.

2. Em razão da prorrogação das inscrições, ficam retificados os itens **3.4.11, 4.5 e 5.1** do **Edital Completo de Abertura das Inscrições 01/2018**, no tocante a data de publicação do **Edital de Convocação para Provas Objetivas e Homologação das Inscrições**, que passa a ser **03 de agosto de 2018**.

3. Ficam ratificadas todas demais disposições contidas no Edital de Abertura das Inscrições 01/2018 da Seleção Pública 05/2018.

4. O presente edital está disponível eletrônicos <http://orhion.com.br/>; <http://www.consabambiental.com.br/>; <http://www.holambra.sp.gov.br/>; **afixados** nos murais do CONSAB e publicado no Jornal da Cidade de Holambra.

Cosmópolis, 06 de julho de 2018.

Sr. FERNANDO FIORI DE GODOY

PRESIDENTE DO CONSÓRCIO INTERMUNICIPAL NA ÁREA DE SANEAMENTO AMBIENTAL - CONSAB

Sr. DIMAS STARNINI

SUPERINTENDENTE DO CONSÓRCIO INTERMUNICIPAL NA ÁREA DE SANEAMENTO AMBIENTAL - CONSAB

ERRATA: Os editais publicados do Consab saíram com o endereço antigo nas edições 1204 e 1205 do Jornal da Cidade. O endereço correto é Rua Baronesa Geraldo de Rezende, 275 - Centro - Cosmópolis/SP - CEP 13.150/000. Telefone: (19) 3812.6389 / 0800 770 56 76 - www.consabambiental.com.br



**Cartório de Holambra Daniel de Araújo Corrêa
Oficial / Tabelião
Registro Civil das Pessoas Naturais e Tabelião de Notas do
Município de Holambra da Comarca de Mogi Mirim / SP**

EDITAL DE PROCLAMAS

Nº977

Faço saber que pretendem converter sua união estável em casamento e apresentaram os documentos exigidos pelo artigo 1525, número 1, 3 e 4 do Código Civil Brasileiro:

GUSTAVO HENRIQUE CEZÁRIO FÉLIX, nacionalidade brasileira, estado civil solteiro, profissão auxiliar de campo, nascido em Pombal-PB (registrado em Cajazeirinhas-PB), no dia vinte e dois de fevereiro de mil novecentos e noventa e oito (22/02/1998) residente e domiciliado no Sítio Recanto das Palmeiras, s/nº, Palmeiras, Holambra, SP, CEP:13825000, filho de GERISSO LIMA FÉLIX e de MARINALDA CEZÁRIO DE ASSIS.

ANALÉIA DOS SANTOS SOUZA, nacionalidade brasileira, estado civil solteira, profissão do lar, nascida em Ubaira, BA, no dia onze de setembro de mil novecentos e noventa e cinco (11/09/1995) residente e domiciliada no Sítio Recanto das Palmeiras, s/nº, Palmeiras, Holambra, SP, CEP:13825000, filha de RAIMUNDO CORREIA SOUZA e de MARIA ILZA LIMA DOS SANTOS.

Se alguém souber de algum impedimento, oponha-o na forma da lei. Lavro o presente para ser afixado neste Registro Civil e publicado na imprensa local.



ASSOCIAÇÃO NACIONAL DO CAVALO DE RÉDEAS

**EDITAL DE CONVOCAÇÃO
DE ASSEMBLÉIA GERAL ORDINÁRIA
ASSOCIAÇÃO NACIONAL DO CAVALO DE RÉDEAS - ANCR
CNPJ 60.004.835/0001-41**

Ficam convocados os associados da Associação Nacional do Cavalo de Rédeas a comparecerem à Assembleia Geral Ordinária que se realizará no Parque Doutor Fernando Cruz Pimentel - EMAPA na cidade de Avaré, estado de São Paulo, no dia **17/08/2018 (sexta-feira)**, às 11h00min horas em primeira convocação com metade mais um de seus associados ativos e às 12h00min horas em segunda convocação com qualquer número de associados presentes para deliberar a seguinte ordem do dia:

1. Prestação de contas do Exercício de 2017 compreendendo o Balanço Patrimonial, a Demonstração de Resultado do Exercício e demonstrações complementares;
2. Eleição de diretoria, Conselho Fiscal e Conselho Consultivo para o biênio 2018/2020.
3. Justificativa e anuência dos Associados sobre a realização da Assembleia Geral Ordinária fora do prazo estatutário.

Para efeito de quórum a ANCR possui nesta data 26/06/2018, 198 (Cento e noventa e oito) associados em condições de votar.

Obs.: Nos termos do Estatuto Social em vigor, a data limite para realização da AGO é dia 15/08/2018, entretanto, por questão de quórum e para haver maior participação dos associados a Diretoria optou por realizar a mesma na sexta-feira (17/08/2018), durante o evento.

Holambra/SP, 26 de junho de 2018.

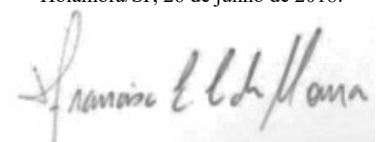

FRANCISCO EMÍLIO COSTA DE MOURA
Presidente

Declaro para os devidos fins que o presente edital foi publicado por afixação na sede da entidade, divulgado através de e-mail aos associados e publicado no site da entidade na internet <http://www.ancr.org.br>

Avenida Rota dos Imigrantes, 495 / sala 04 - Centro
Caixa Postal 201 - CEP: 13825-000 - Holambra / SP
www.ancr.org.br



Câmara Municipal da Estância Turística de Holambra

COMUNICADO

A Câmara Municipal da Estância Turística de Holambra informa abertura de concurso público para os seguintes cargos:

N.º de Vagas	Denominação do Cargo Público	Carga Horária	Salário R\$ (junho/2018)	Valor da taxa em R\$ (reais)	Escolaridade
01	AUXILIAR LEGISLATIVO	40h semanais	1.915,69 p/mês	38,00	Médio completo
CR	COPEIRA	40h semanais	1.303,80 p/mês	33,00	Fundamental incompleto

CR=Cadastro Reserva

As inscrições serão realizadas "on-line via Internet" a partir das 09h00min do dia 13 de julho de 2018 até às 23h59min59seg do dia 06 de agosto de 2018, observado o horário oficial de Brasília/DF, através do site: www.sigmaassessoria.com.br.

Os candidatos que se enquadrem em uma das situações de isenção de pagamento das inscrições, na forma estabelecida no edital, deverão efetuar normalmente sua inscrição no site da empresa Sigma, atentando-se para o prazo de 13/07 a 17/07 para entrega da documentação exigida na sede da Câmara.

O edital encontra-se disponível no site oficial da Câmara de Holambra (<http://camaraholambra.sp.gov.br>), no Diário Oficial do Município (<http://www.holambra.sp.gov.br/diario.html>) e no site da empresa Sigma.

Esta publicação custou aos cofres públicos R\$ 227,80 (duzentos e vinte e sete reais e oitenta centavos)



**PROMOÇÃO
DE BATERIAS**

Ofertas também na
linha pesada

Baterias seladas
a partir de **R\$199,00**

à base
de troca



Horário de Funcionamento:
Seg. a Sexta das 07:00h ao 12:00h
e das 13:00 às 17:00hs

Rod. SP 107, km 30 - Borda da Mata
Holambra/ SP - Tel.: (19) 3802.1429

HOLANDECOR Cortinas e Persianas



Venda e Manutenção • Cortinas
e Persianas Sob Medida
Papel de Parede

**VENDA E COLOCAÇÃO
DE PAPEL DE PAREDE** (19) 9 9100.4373
(19) 9 9980.3769

Rua Antonio D. Filipini, 167 - Centro - Holambra/SP • holandecor@gmail.com

Assistência Técnica

Geladeira
Ar Condicionado
Máquina de lavar
Secadoras de roupa
Refrigeração comercial



19 9 8721.8222 | 4101.3025 Assistência Especializada

• **DIVERSOS** •

Bazar das amigas: Não percam dia 07/07 das 08h:00 às 12 h:00 (roupas, calçados, bolsas, cintos, bijus, infantil/menina: Puc, He ring, Melissa) Rua Calêndulas, 356, Jardim morada das Flores

AULAS DE PINTURA EM TELA: Professora Neusa Cardoso. Para iniciantes e avançados. Óleo sobre tela, acrílico e misto. Pintura acadêmica, texturas e novas tendências. Técnica e profissional de ampliação. Ligue e venha fazer uma aula experimental. Terças e quintas das 14h às 16h30 e quartas das 19h às 21h30. Tel: (19) 3802-1591 / 99782-6972.

TRATAMENTOS DOS PÉS: Para cuidar dos pés e unhas com mi cose, calosidade, verrugas plantar (olho de peixe), unha encravada com correção "clip system". Ligue para Dorien Podóloga. Tel: (19) 3802-1079 / 99291-8296.

Foi perdido uma carteirinha com o RG, CPF E título de eleitor nas proximidades do Banco do Brasil os documentos estão no nome de Ivone aparecida dos Santos, quem encontrar favor deixar na El sha dai com Simone.

• **VENDO** •

Geladeira Consul 110w com Congelador separado R\$700,00 / Máquina de lavar roupas Electrolux 110w 10kg R\$550,00, estão bem conservados! (19)99457-3127/3802-2302

TERRENO 430m² boa localização no Condomínio Flor D'Aldeia Holambra. Valor R\$250 mil. Tratar com Renato (11)94846-8000/ (19) 3867-2143

Charrete em perfeito estado e picadeira com motor trifásico. Tratar (19)99774-8632/98169-9530

Chácara próximo ao trevo de Cosmópolis 600m² com casa, água e luz. Direto com o proprietário. Aceito troca por veículos. Tratar (19)99896-6648 /98340-2019

Terreno bairrinho 200m² murado com água e luz a 100mts da Rod. SP 107 direto com o proprietário aceito carro até R\$20mil Tratar: (19)98207-5956

Troco Apto em SP, próximo ao metrô vila Prudente vlr R\$500 mil por imóvel em Holambra. Tratar (19)99303-9351/3802-1983



Sinônia
STUDIO PILATES

Novos horários e aulas experimentais todo sábado pela manhã

Agora com Airmat e Suspensus (19) 98158-8770
Katia Rondini,
Fisioterapeuta

Facebook: studiosintoniapilates Instagram: studiosintoniapilates

COMUNICADO DE RECALL

“AVISO DE RISCO”

A Polaris do Brasil Importação e Comércio de Veículos e Motocicletas Ltda. **CONVOCA OS PROPRIETÁRIOS DO VEÍCULO DA MARCA POLARIS, RZR TURBO, ano 2016 a 2018, fabricados entre 02 de outubro de 2015 e 09 de dezembro de 2017,** e com modelos, números de chassi e demais detalhes relacionados abaixo, a suspender imediatamente o uso do veículo e agendar uma visita a uma das concessionárias autorizadas da Polaris do Brasil para a **substituição da Cobertura da Bomba de Combustível, sem qualquer custo.** A UTILIZAÇÃO DESTES VEÍCULOS DEVE SER SUSPensa IMEDIATAMENTE ATÉ QUE A SUBSTITUIÇÃO SEJA REALIZADA.

MODELO	DESCRIÇÃO DO MODELO	CHASSI
POLARIS	RZR TURBO	3NSVDE920GF459552 a 3NSVDE920GF462791
		3NSVDE920HF800983 a 3NSVDE920HF934697
		3NSVDE920JF942143
		3NSVDE921GF458894 a 3NSVDE921GF463416
		3NSVDE921HF920811 a 3NSVDE921HF934689
		3NSVDE921JF942149
		3NSVDE922GF458824 a 3NSVDE922GF464462
		3NSVDE922HF800984 a 3NSVDE922HF802847
		3NSVDE922JF942144
		3NSVDE923GF458945 a 3NSVDE923GF461490
		3NSVDE923HF798629 a 3NSVDE923HF920812
		3NSVDE924GF461451 a 3NSVDE924GF461482
		3NSVDE924HF800985 a 3NSVDE924HF934685
		3NSVDE924JF942145
		3NSVDE925GF461474 a 3NSVDE925GF461491
		3NSVDE925HF798633 a 3NSVDE925HF801482
		3NSVDE926GF461483 a 3NSVDE926GF463492
		3NSVDE926HF800986 a 3NSVDE926HF801491
		3NSVDE926JF942146
		3NSVDE927GF458947 a 3NSVDE927GF464442
		3NSVDE927HF798620 a 3NSVDE927HF920814
		3NSVDE927JF942141
		3NSVDE928GF461470 a 3NSVDE928GF463445
		3NSVDE928HF800987 a 3NSVDE928HF934687
		3NSVDE929GF459551 a 3NSVDE929GF464460
		3NSVDE929HF798635 a 3NSVDE929HF798635
		3NSVDE929JF942139 a 3NSVDE929JF942142
		3NSVDE92XGF458876 a 3NSVDE92XGF461485
3NSVDE92XHF920810 a 3NSVDE92XHF934108		

RZR TURBO



Número do chassi

Alguns veículos foram fabricados com um conjunto de flange da bomba de combustível que, quando exposto a determinados produtos químicos, pode se degradar ao longo do tempo e causar um vazamento de combustível. Se um vazamento de combustível ocorrer na presença de uma fonte de ignição, poderá resultar em um risco de incêndio, ocasionando danos graves ou fatais ao condutor e/ou terceiros. O tempo estimado para a realização do reparo será de 1 hora.

Para mais informações, entre em contato pelos seguintes canais:
Telefones: (19) 3115-9344 ou (19) 3115-9346, das 8h00 às 18h00
E-mail: garantiabr@polaris.com - Consulte o endereço das concessionárias através do site: www.polarisdobrasil.com.br



Cinco anos de sucesso!

O Centro Administrativo Furio (CAF) comemorou cinco anos de atuação em Holambra com um animado café junino na última sexta-feira, dia 29. O café foi aberto a todos os holambrenses, que puderam conhecer um pouco mais dos serviços oferecidos pela empresa. A proprietária Mariana Furio de Wit agradece a presença de todos!



Feriado marca abertura da 9ª Copinha

O Departamento Municipal de Esportes abre nesta segunda-feira, feriado estadual da Revolução Constitucionalista de 32, a 9ª edição da Copa Holambra de Futebol de Base.

A competição reunirá 25 equipes, formadas por atletas de 10 a 15 anos, e todos os jogos serão no estádio Municipal Zeno Capato. Além de Holambra estão confirmadas equipes das cidades de Paulínia, Sumaré, Rio das Pedras, Campinas, Pedreira, Capivari e Jacutinga envolvendo, no total, cerca de 450 atletas. Entre as equipes, quatro ficarão alojadas em Holambra.

O diretor de esportes, José Roberto Maganha Júnior,

destacou que o evento, antes de ser uma competição, “é uma grande ferramenta de socialização entre os jovens holambrenses com outras cidades, outras realidades e novas amizades”. Júnior completou que o evento envolve toda a família do atleta: os familiares participam da preparação antes dos jogos e formam a torcida durante a competição. “Holambra, desde de 2015, vem realizando duas edições anuais”.

Em relação à competição, Júnior frisou que Holambra, em todas as Copinhas, chega sempre forte: ano passado foi a campeã da categoria Sub 13 e vice na Sub 15.

Um diferencial deste ano



é a realização da Copinha no mesmo período das fases finais da Copa do Mundo. “A intenção é que os garotos se sintam estimulados pela Copa e criem um clima único para o evento. Torcemos para que o Brasil avance na competição para que possamos fazer uma grande festa em Holambra”, completou. (HV)



Holambra é conhecida internacionalmente e recebe milhares de turistas todos os anos, esteja preparado! Turmas e valores especiais para funcionários da rede hoteleira, restaurantes e comércios de Holambra!

ESTUDE NA MAIOR REDE DE ENSINO DE IDIOMAS DO MUNDO.

Wizard Holambra (19) 3802-1865



CENTRO ESPÍRITA
semente de luz

“Sem perseverança no bem, não há caminho para a felicidade”

Reuniões públicas e passes todas as quintas às 20:00hs
Bazar Beneficente todas às sextas e sábados.

Rua Lazinho Fogaça, 151 - Centro - Holambra

VIAJE COM O GRUPO MULT

Faça sua viagem inesquecível, tranquila e com segurança

Maiores informações:
(19) 3802-2000

WWW.GRUPOMULT.COM



Grupo Mult